



Kirleō
ESCUELA DE OFICIOS

2024/2025



1. Sobre Kirleo



👉 click para ver el video



Nuestra misión es formar desde hoy a los profesionales del futuro.

- ▶ Formamos y certificamos a profesionales en áreas de alta empleabilidad.
- ▶ Especializados en procesos de upskilling y reskilling que permiten el desarrollo de competencias.
- ▶ Más de 80 centros de formación en todo el mundo y un catálogo de más de 400 cursos disponibles.
- ▶ Ofrecemos formación presencial con todas las garantías, 100% online y en formato mixto.





+80

Centros de formación

+27k

Alumnos formados
en 2023

+250

Especialistas en
formación

+400

Cursos disponibles

Ya confían en Kirleo

OBRAMAT

elecnor

Iberdrola

COFARES

DinoSol
supermercados

Navantia

FedEx

Clece



Misión: Formamos a los profesionales del futuro



Visión: Cubrir demanda de formación no reglada.



Compromiso: Formación orientada a la empleabilidad



Innovación: Metodologías y contenidos actualizados.



Colaboración: Acuerdos con partners especializados.



- ▶ **Kirleo** es la evolución de la línea de formación de la multinacional **GAM** a partir de su contacto con empresas del sector.
- ▶ Con esta nueva marca ampliamos el catálogo formativo al tiempo que mantenemos la experiencia y calidad garantizada por **GAM** en la escuela de maquinaria y su apoyo logístico para otras escuelas como Baterías o Técnicos Mecánicos.

UN ESPACIO PARA MEJORAR

Certificado al completar tu
formación de titulaciones
propias y oficiales.

Simulador de
trabajos en altura
y espacios confinados

Kirleō
ESCUELA DE OFICIOS

2 Oferta formativa



Escuela de maquinaria

La Escuela de Maquinaria se realiza con la colaboración de GAM Training que pone a disposición de nuestros clientes un parque de maquinaria propia con más de 20.000 unidades e instalaciones reales preparadas para dar formación de máxima calidad.

Cursos destacados

- ▶ Carretillas elevadores - UNE o RD 1215
- ▶ Plataformas elevadoras - UNE o RD 1215
- ▶ Capacitación para el manejo de grúas puente/ pórtico
- ▶ Estiba y amarre de cargas
- ▶ ... y muchos más

Descubre todos los cursos en nuestro catálogo



DESCARGAR CATÁLOGO 24/25



Escuela de PRL

Nuestros cursos de prevención de riesgos laborales se basan en nuestra amplia experiencia como formadores en maquinaria y en una profunda comprensión de las necesidades del sector industrial. Están diseñados para prevenir riesgos y evitar pérdidas irreparables.

Cursos destacados

- ▶ Trabajos seguros en espacios confinados
- ▶ Seguridad en trabajos temporales en altura
- ▶ Formación básica en PRL
- ▶ Primeros auxilios
- ▶ ... y muchos más

Descubre todos los cursos en nuestro catálogo



DESCARGAR CATÁLOGO 24/25





Escuela de RSC

Nuestros cursos de Responsabilidad Social Corporativa están orientados a los responsables de las compañías con un compromiso especial con las personas, las sociedad y el medio ambiente. Es fundamental que los miembros de los equipos encargados de gestionar RSC cuenten con una formación sólida en este ámbito.

Cursos destacados

- ▶ Igualdad y diversidad
- ▶ Absentismo Laboral: prevención y gestión
- ▶ Reglamento general de protección de datos
- ▶ Sensibilización en igualdad de trato y no discriminación de las personas LGTBI
- ▶ ... y muchos más

Descubre todos los cursos en nuestro catálogo



DESCARGAR CATÁLOGO 24/25





Escuela de baterías

La Escuela de Baterías de Kirleo se adapta continuamente para ayudar a incrementar los conocimientos y competencias de los participantes, impactando directamente en la mejora de la Prevención de Riesgos Laborales. Esto contribuye a reducir los costos de conservación, mantenimiento y reparación

Cursos destacados

- ▶ Introducción a los vehículos eléctricos
- ▶ Curso básico de baterías plomo y litio
- ▶ Seguridad en trabajo con vehículos eléctricos
- ▶ Sistemas eléctricos de alto voltaje, baterías y recarga
- ▶ ... y muchos más

Descubre todos los cursos en nuestro catálogo



DESCARGAR CATÁLOGO 24/25





Escuela taller

Nuestra Escuela Taller presenta un programa formativo diseñado para proporcionar a los alumnos una comprensión fundamental de los conceptos de electricidad, hidráulica, mecánica, energía y baterías necesarios para llevar a cabo su trabajo de manera efectiva y segura

Cursos destacados

- ▶ Escuela taller: electricidad
- ▶ Escuela taller: Hidráulica
- ▶ Escuela taller: Mecánica
- ▶ Escuela taller: Baterías
- ▶ ... y muchos más

Descubre todos los cursos en nuestro catálogo



DESCARGAR CATÁLOGO 24/25





Escuela soft skills

Las Soft Skills o competencias blandas han demostrado ser claves en el desempeño laboral haciendo que las empresas cada vez se interesen más por la formación de sus trabajadores en estas competencias.

Cursos destacados

- ▶ Habilidades para el liderazgo
- ▶ Trabajo en equipo
- ▶ Negociación y resolución de conflictos
- ▶ Gestión del cambio
- ▶ Hablar en público y diseño de presentaciones
- ▶ ... y muchos más

Descubre todos los cursos en nuestro catálogo



DESCARGAR CATÁLOGO 24/25



Escuela de competencias digitales

Este programa permite adquirir o perfeccionar, las competencias digitales de carácter transversal, mejorando la competitividad y la productividad. Adquirir competencias digitales es esencial para desarrollar cualquier actividad profesional en el corto plazo.

Cursos destacados

- ▶ Resolución de problemas
- ▶ Seguridad Digital
- ▶ Creación de contenido
- ▶ Comunicación digital
- ▶ Procesamiento de la información
- ▶ ... y muchos más

Descubre todos los cursos en nuestro catálogo



DESCARGAR CATÁLOGO 24/25





Escuela de conducción

La escuela está dirigida a conductores, autónomos, asalariados, desempleados y empresas de cualquier tamaño, públicas y privadas, que presten servicios de transporte de mercancías/paquetería, en vehículos eléctricos, híbridos o de asistencia a la pedalada con capacidad de carga, respectivamente.

Cursos destacados

- ▶ Profesional logístico de última milla
- ▶ Formación carnet tipo C
- ▶ Renovación del CAP
- ▶ Formación carnet tipo C + CAP
- ▶ Seguridad vial
- ▶ ... y muchos más

Descubre todos los cursos en nuestro catálogo



DESCARGAR CATÁLOGO 24/25





Otras escuelas

ESCUELA MOVIMIENTO TIERRAS: Pala, retro, dumper, compactación, PRL y manejo, preparación para ITC Minas ...

ESCUELA OFIMÁTICA: Excel, Word, PowerPoint, O365 en versiones básicas, intermedias y avanzadas

ESCUELA DE IDIOMAS: Inglés, francés, alemán, portugués. De A1 a C1 con test de nivel.

ESCUELA DE TÉCNICAS DE VENTA: Customer experience, comunicación persuasiva, venta telefónica, satisfacción....

ESCUELA DE BIENESTAR: formación presencial sobre hábitos saludables y bienestar psicológico, emocional y social..

Descubre todos los cursos en nuestro catálogo



DESCARGAR CATÁLOGO 24/25





3. Servicios



Ayudas a la formación

Sea cuales sean tus necesidades encontraremos una solución para tu empresa: gestión de créditos de FUNDAE y asesoramiento y gestión de subvenciones para la formación.

- ▶ **Formación subvencionada.** Buscamos las ayudas más adecuadas para tu plan de formación.
- ▶ **Formación bonificada:** Te ayudamos con todos los trámites necesarios para bonificar tu formación y ejercemos de consultores en la gestión de créditos formativos de FUNDAE.
- ▶ **Contratos de formación en alternancia:** Disfruta de bonificaciones al tiempo que tus trabajadores acceden a formación de calidad.

Descubre todos los servicios en nuestro catálogo



DESCARGAR CATÁLOGO 24/25



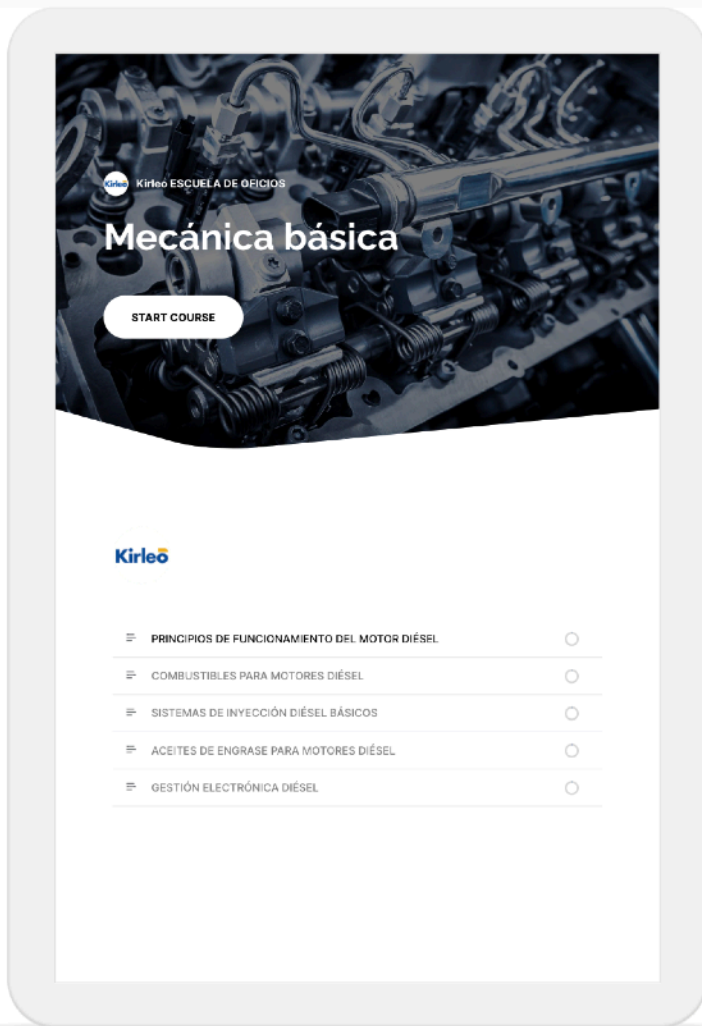

Producción de contenidos

En Kirleo estamos especializados en el desarrollo de contenidos formativos para el sector industrial. Si cuentas con documentación que quieres transformar en un curso para bonificar y tener un seguimiento de finalización, nosotros nos encargamos de todo.

Te ayudamos con:

- ▶ Conversión de PPT y PDF a contenidos elearning.
- ▶ Desarrollo de cursos desde cero.
- ▶ Alojamiento y gestión de aula virtual.
- ▶ Medición de competencias de los trabajadores y propuesta de planes de formación asociados
- ▶ ... y mucho más

Descubre todos los servicios en nuestro catálogo



DESCARGAR CATÁLOGO 24/25



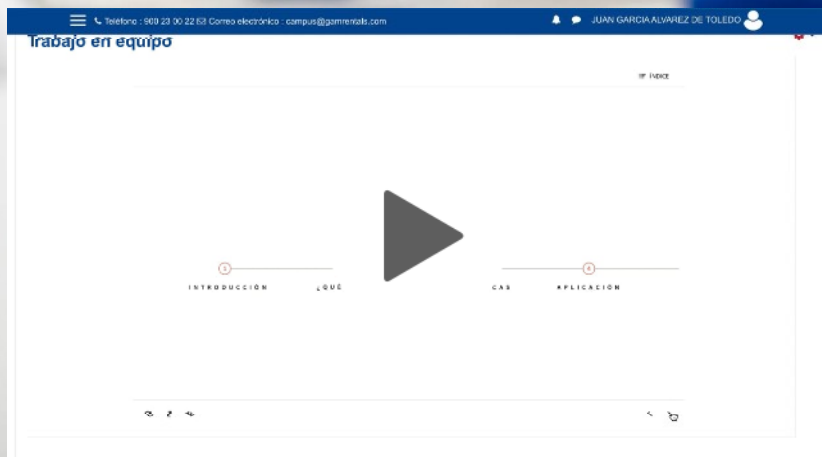
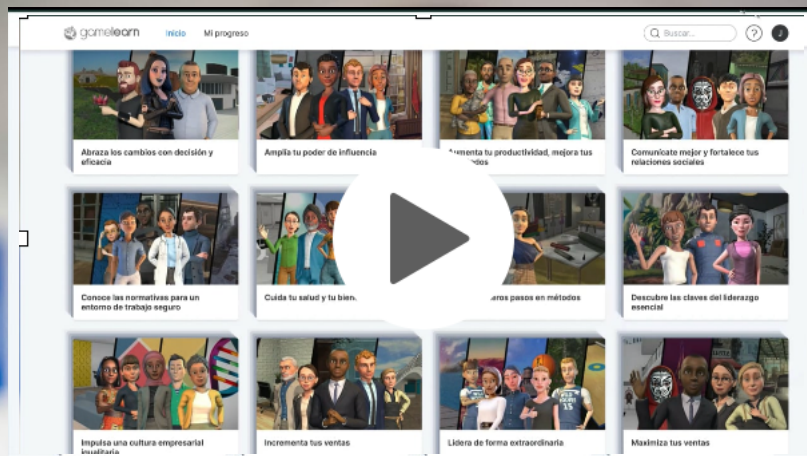

Gamificación y microaprendizaje

Conseguir la motivación de los trabajadores es clave para elaborar un buen plan de formación. Por ello nuestros cursos cuentan con formatos atractivos poniendo especial énfasis en la gamificación y las recompensas.

Itinerarios gamificados

- ▶ Liderazgo y gestión de equipos
- ▶ Maximiza tus ventas e influye y deja huella
- ▶ Igualdad real y efectiva
- ▶ Aumenta tu bienestar personal
- ▶ Ciberseguridad
- ▶ ... y mucho más

Descubre todos los servicios en nuestro catálogo



DESCARGAR CATÁLOGO 24/25



Certificados de calidad

LRQA

Certificado de Aprobación

GAM TRAINING APOYO Y FORMACION, S.L.

Calle de Toledo, nº 1, 28100 Getafe (Madrid), España

LRQA España, S.L.U. certifica que los Acciones Formativas del alumno, han sido auditadas y encontradas conformes según los criterios establecidos en la ISO 9001:2015. En este certificado, se han tenido en cuenta el cumplimiento de todos los criterios establecidos en la Norma

UNE 58923:2020

Los programas de formación se aplican a:

Plataformas Elevadoras Móviles de Personal (PEMP), Formación del Operador.

Fecha de Aprobación: 17 Diciembre 2023
Fecha de Caducidad: 18 Diciembre 2025

Handwritten signature

Maria Escudé
Regional Director Europe
Empleo por LRQA Limited

LRQA España, S.L.U. certifica que los Acciones Formativas del alumno, han sido auditadas y encontradas conformes según los criterios establecidos en la ISO 9001:2015. En este certificado, se han tenido en cuenta el cumplimiento de todos los criterios establecidos en la Norma

Page 1 of 1

LRQA

Certificado de Aprobación

GAM TRAINING APOYO Y FORMACION, S.L.

Calle de Toledo, nº 1, 28100 Getafe (Madrid), España

LRQA España, S.L.U. certifica que los Acciones Formativas del alumno, han sido auditadas y encontradas conformes según los criterios establecidos en la ISO 9001:2015. En este certificado, se han tenido en cuenta el cumplimiento de todos los criterios establecidos en la Norma

UNE 58451:2016/1M:2021

Los programas de formación se aplican a:

Formación de operadores de carretillas de manutención hasta 10.000 kg.

Fecha de Aprobación: 17 Diciembre 2023
Fecha de Caducidad: 18 Diciembre 2025

Handwritten signature

Maria Escudé
Regional Director Europe
Empleo por LRQA Limited

LRQA España, S.L.U. certifica que los Acciones Formativas del alumno, han sido auditadas y encontradas conformes según los criterios establecidos en la ISO 9001:2015. En este certificado, se han tenido en cuenta el cumplimiento de todos los criterios establecidos en la Norma

Page 1 of 1

- ✓ UNE 58451-2016/1M:2021
- ✓ UNE 58923:2020
- ✓ ISO 45001:2018
- ✓ ISO 9001:2015
- ✓ ISO 14001:2015

Documentación para el alumno

Kirleó Certificado de aptitud Operador/a de equipos de trabajo

ELOY GONZALO
GARCÍA

Fecha de nacimiento:
00 / 00 / 000

00000000A

Kirleó Certificado de aptitud Operador/a de equipos de trabajo

El titular de este Certificado ha demostrado disponer de los conocimientos y habilidades necesarias para la Conducción y Manejo Seguros en Prevención de Riesgos Laborales de los equipos relacionados, con arreglo a los requerimientos de la L.P.R.L. 31/1995 y la RD 1215/1997, así como a las NORMAS específicas. Este certificado está vinculado con diploma emitido por el Servicio de Formación de GAM de la Acción Formativa Concreta.

Curso	Fecha exp:	Validez:
1. F223599 PEMP TIPO 1B UNE 58923	02 / 07 / 2022	02 / 07 / 2027
2. F223599 PEMP TIPO 3A UNE 58923	02 / 07 / 2022	02 / 07 / 2027
3. F223599 PEMP TIPO 3B UNE 58923	02 / 07 / 2022	02 / 07 / 2027

Consultas: formacion@gamrentals.com // 900 230 020

Kirleó

By gam

Certifica

Que el D./D^a.

ANA M^a MUÑOZ PINEDA

CÉDULA DE IDENTIDAD: 12.749.625-K

Trabajador en la empresa: **GAM TRAINING APOYO Y FORMACION, S.L. - B74426636**

Ha realizado en modalidad presencial con aprovechamiento la acción formativa teórica/práctica con nº de registro F000000

CONDUCCIÓN Y MANEJO SEGURO DE GRÚAS DE HORQUILLAS NORMA UNE 58451:2016

BAYO CRITERIOS DE LA DIRECTIVA DE LA LEY 31/1995 DE PREVENCIÓN DE RIESGOS LABORALES DETERMINA EL CUERPO BÁSICO DE GARANTÍAS Y RESPONSABILIDADES PARA UNA ADECUADA PROTECCIÓN DE LA SALUD DE LOS TRABAJADORES EN EL LUGAR DE TRABAJO. ARTICULO 5 Y ANEXO II APARTADO 2.1 DEL REAL DECRETO 1215/1997, BOE nº 188 07/08/1997

Impartido por **GAM TRAINING APOYO Y FORMACIÓN** del 17/03/2023 al 17/03/2023 en Madrid con una duración de 8 horas, con arreglo al programa el cual figura al dorso.

Y para que conste, se expide este certificado en Meres el 17 mar. 2023



GAM TRAINING APOYO Y
FORMACIÓN

Recibí/Alumno
ANA M^a MUÑOZ PINEDA

T.P.R.L. Formador/examinador
DE LA ERMITA VALLEJO, JESÚS

¡Descarga el
dossier completo!



| kirleo.com

| formacion@kirleo.com

| (+34) 900 230 022

Kirleo
ESCUELA DE OFICIOS