

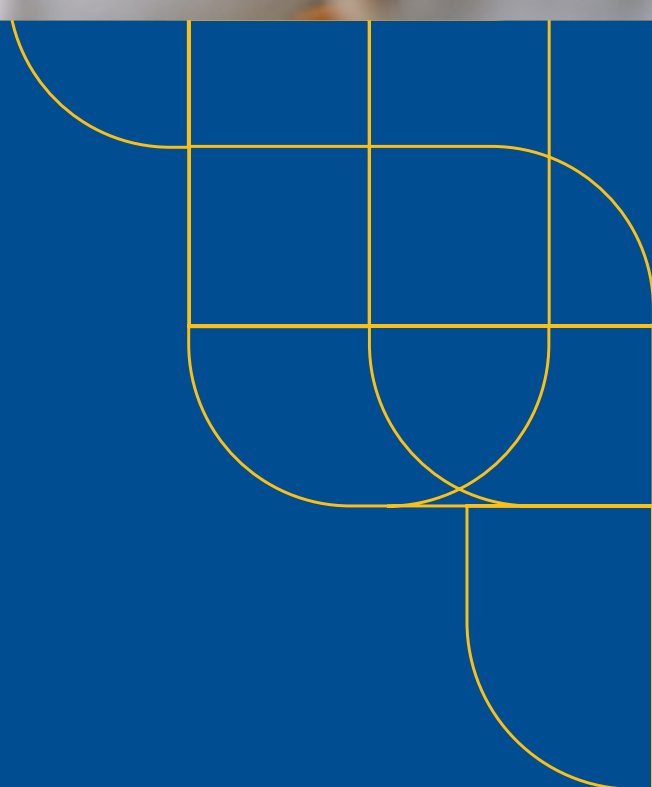

CURSO

Trabajo remoto



Somos Kirleo



*Un espacio para **aprender***

*Un espacio para **mejorar***

Kirleo, Escuela de Oficios tiene como objetivo la formación de trabajadores en nuevas competencias que permitan optimizar su desempeño (*upskilling*) o reciclarse y adaptarse a un nuevo puesto (*reskilling*).

Kirleo es sinónimo de formación profesional no reglada en áreas con alta empleabilidad y demanda asesorando y tramitando la formación bonificada.

Kirleo busca ser tu socio en el diseño de planes de formación estratégicos.

**Con más de 70
centros de formación
en España, Portugal,
Marruecos y
Latinoamérica...**

KIRLEO ayuda a formar y certificar a profesionales de diferentes sectores industriales.

¿Qué podemos ofrecerte?

1. Instalaciones y maquinaria propias.
2. Formadores acreditados y técnicos PRL titulados.
3. Profesionales especializados con más de 10 años de experiencia en el sector.
4. Gestión de bonificaciones de la FUNDAE.
5. Programas adaptados a las exigencias legales sobre operadores de equipos de trabajo.
6. Todos nuestros cursos incluyen dossier, diploma y carnet de aptitud.
7. Modelo flexible: formación a medida y cursos abiertos.
8. Póliza de RC para todos nuestros cursos (hasta 10 millones €).
9. Seguro de accidentes de todos los asistentes incluidos en los *in itinere*.
10. Con la garantía de diferentes normas de calidad internacionales ISO y UNE.



Gestión bonificada

Nos encargamos de todas las gestiones necesarias para bonificar nuestras formaciones. Si lo prefieres, también ofrecemos asesoramiento sobre cualquier duda que puedas tener: la cuota disponible para tu empresa, cómo cumplimentar la documentación necesaria, plazos, etc.

ESCUELA DE SOFTSKILLS

Habilidades esenciales para profesionales de la era digital

Descubre nuestra colección de cursos microlearning sobre Habilidades Esenciales que va un paso más allá de los típicos contenidos tan cargados de tópicos para desarrollar estas temáticas.

Títulos imprescindibles, que abarcan el conocimiento actual e internacional contrastado, y han sido concebidos para enseñar, entrenar y motivar a aquellos profesionales que quieran fortalecer destrezas esenciales para la vida.





Modalidad

100% Online

A través del aula virtual de Kirleo. A tu ritmo.



Perfil del estudiante

Cualquier persona interesada en mejorar sus competencias de comunicación, liderazgo, gestión del tiempo y adaptabilidad.



Requisitos

Sin requisitos mínimos de estudios.

Disponer de competencias digitales básicas para usar el navegador y moverse a través del curso.



Duración

10 horas.



¿Por qué formar en soft skills?

A nivel personal, las llamadas "competencias blandas" cada vez son más importantes en los procesos de selección superando en algunos trabajos la relevancia de las "competencias duras" o aptitudes básicas. Mejorar tus competencias blandas te permitirá acceder a más y mejores puestos de trabajo así como disfrutar de una mayor estabilidad laboral.

Para las empresas facilitar a sus trabajadores el desarrollo de estas habilidades beneficiará enormemente al clima de trabajo y al éxito de los proyectos. Ponernos en el lugar de nuestros compañeros, enfrentar los cambios con optimismo o mantener una actitud colaborativa, nos puede ayudar a superar situaciones complicadas o a mejorar las relaciones humanas en el trabajo.

Si no encuentras el curso que estás buscando en nuestro amplio catálogo ponte en contacto con nosotros para conocer más cursos o valorar el desarrollo de un curso a la medida de tus necesidades.



Objetivo



Desarrollar e implementar estrategias para aumentar la motivación y la productividad de los empleados, amortizando las actuales herramientas digitales para dirigir equipos con éxito.



Índice de contenidos

1. Introducción.

1. La nueva era del trabajo en remoto.

2. ¿Qué es?

1. ¿Por qué trabajar en remoto?.
2. Mitos.
3. Pautas.
4. Profesiones idóneas para el teletrabajo.

3. Características.

1. Beneficios y desarrollo.
2. El modelo ideal para tu empresa.
3. Dudas.
4. Confianza.

4. Aplicación.

1. Consejos prácticos para trabajadores.
2. Obstáculos para las empresas.
3. Contrataciones.
4. Caso de éxito.

5. Profundiza.

1. El trabajo remoto es el presente, y su base es la confianza.
2. La guía definitiva. Incorpora el teletrabajo.
3. Trabajo en remoto con Bosco Soler y Víctor Campuzano.
4. Expertos.

6. Conclusión.



Metodología



Utilizamos los elementos de la persuasión, para, de forma invisible y silenciosa, hacerte disfrutar doblemente de la experiencia formativa.



Cursos multimedia, de primera calidad en diseño y material audiovisual, que recoja el conocimiento de las primeras autoridades científicas y técnicas en cada materia.



Avanzar por el curso es, ahora más que nunca, una experiencia dinámica, interactiva, con un sentido y un ritmo predefinido, pensado y plasmado en una estructura metodológica: la línea de tiempo, que dota al contenido de unidad, dirección y sentido.

Certificado y salidas profesionales



Acreditado por Kirleo

1. Kirleo es una marca de GAM TRAINING APOYO Y FORMACION S.L que tiene incluido el alcance de la formación estén su Sistema de Gestión Integral de calidad (SGI) NORMAS ISO 9001, 45001 y 14001, y certificado por la prestigiosa Lloyd's Register LRQA.
2. Al finalizar con éxito el curso se obtendrá certificado individual de superación del curso y acreditación de aptitud en formato diploma.

Kirleo | **gam**

Certifica

Que el Sr./Sra.
ANA M^a MUÑOZ PINEDA
DNI/NIE: **0000000A**

Trabajador en la empresa: **GAM TRAINING APOYO Y FORMACION S.L. - 874426636**
Ha realizado en modalidad presencial con **agrovechamiento** la acción formativa teórico/práctica con nº de registro **F000000**

TRABAJO EN REMOTO

Impartido por **GAM TRAINING APOYO Y FORMACIÓN** del 17/03/2023 al 17/03/2023 en Madrid con una duración de 30 horas, con arreglo al programa el cual figura al dorso.
Y para que conste, se expide este certificado en Meris el **17 mar. 2023**



GAM TRAINING APOYO Y FORMACIÓN	Recibí/Alumno ANA M ^a MUÑOZ PINEDA	T.P.R.L. Formador/examinador DE LA ERMITA VALLEJO, JESÚS
--------------------------------	--	---

Certificados de calidad

LRQA Fecha de Expiración Actual: 11 Septiembre 2021, Número de Certificación: 00023403, Representante Organismo: 00023403

Certificado de Aprobación

Certificamos que el Sistema de Gestión de:

GAM TRAINING APOYO Y FORMACION, S.L. (KIRLEO ESCUELA DE OFICIOS):

Carrera de Titania, nº 1, 33109 Grande-Sierne, Asturias, España

No está aprobado por LRQA de acuerdo con las siguientes normas:

ISO 9001:2015

Número de Aprobación: ISO 9001 – 0023403-003

Este certificado forma parte de la aprobación identificada con el número de aprobación: 00023403

El alcance de esta aprobación es aplicable a:

Formación de operarios de equipos de trabajo para el montaje y elevación de personas y cargas.

Paul Graf
Paul Graf

Area Operations Manager, Europe
Empleado por Lloyd's Register Quality Assurance España, S.L.U.
an nombre de Lloyd's Register Quality Assurance Limited

Lloyd's Register Limited, an affiliate and subsidiary of the parent company, provides the following information in relation to the scope of LRQA approval or certification and shall not be held responsible for any errors or omissions. Where an approval or certification is issued to a client, LRQA shall not be responsible for any errors or omissions. Where an approval or certification is issued to a client, LRQA shall not be responsible for any errors or omissions. Where an approval or certification is issued to a client, LRQA shall not be responsible for any errors or omissions. Where an approval or certification is issued to a client, LRQA shall not be responsible for any errors or omissions.

Page 1 of 1

LRQA Fecha de Expiración Actual: 11 Septiembre 2021, Número de Certificación: 00023403, Representante Organismo: 00023403

Certificado de Aprobación

Certificamos que el Sistema de Gestión de:

GAM TRAINING APOYO Y FORMACION, S.L. (KIRLEO ESCUELA DE OFICIOS):

Carrera de Titania, nº 1, 33109 Grande-Sierne, Asturias, España

No está aprobado por LRQA de acuerdo con las siguientes normas:

ISO 14001:2015

Número de Aprobación: ISO 14001 – 00023403-003

Este certificado forma parte de la aprobación identificada con el número de aprobación: 00023403

El alcance de esta aprobación es aplicable a:

Formación de operarios de equipos de trabajo para el montaje y elevación de personas y cargas.

Paul Graf
Paul Graf

Area Operations Manager, Europe
Empleado por Lloyd's Register Quality Assurance España, S.L.U.
an nombre de Lloyd's Register Quality Assurance Limited

Lloyd's Register Limited, an affiliate and subsidiary of the parent company, provides the following information in relation to the scope of LRQA approval or certification and shall not be held responsible for any errors or omissions. Where an approval or certification is issued to a client, LRQA shall not be responsible for any errors or omissions. Where an approval or certification is issued to a client, LRQA shall not be responsible for any errors or omissions. Where an approval or certification is issued to a client, LRQA shall not be responsible for any errors or omissions.

Page 1 of 1

LRQA Fecha de Expiración Actual: 11 Septiembre 2021, Número de Certificación: 00023403, Representante Organismo: 00023403

Certificado de Aprobación

Certificamos que el Sistema de Gestión de:

GAM TRAINING APOYO Y FORMACION, S.L. (KIRLEO ESCUELA DE OFICIOS):

Carrera de Titania, nº 1, 33109 Grande-Sierne, Asturias, España

No está aprobado por LRQA de acuerdo con las siguientes normas:

ISO 45001:2018

Número de Aprobación: ISO 45001 – 00023403-003

Este certificado forma parte de la aprobación identificada con el número de aprobación: 00023403

El alcance de esta aprobación es aplicable a:

Formación de operarios de equipos de trabajo para el montaje y elevación de personas y cargas.

Paul Graf
Paul Graf

Area Operations Manager, Europe
Empleado por Lloyd's Register Quality Assurance España, S.L.U.
an nombre de Lloyd's Register Quality Assurance Limited

Lloyd's Register Limited, an affiliate and subsidiary of the parent company, provides the following information in relation to the scope of LRQA approval or certification and shall not be held responsible for any errors or omissions. Where an approval or certification is issued to a client, LRQA shall not be responsible for any errors or omissions. Where an approval or certification is issued to a client, LRQA shall not be responsible for any errors or omissions. Where an approval or certification is issued to a client, LRQA shall not be responsible for any errors or omissions.

Page 1 of 1

Catálogo soft skills

CURSO	MODALIDAD	HORAS
Escucha activa, empatía y asertividad	Online	8h
Comunicación persuasiva	Online	10h
Equipos de alto rendimiento	Online	10h
Gestión del cambio	Online	10h
Gestión del tiempo: proactividad y procrastinación	Online	40h
Hablar en público y hacer presentaciones	Online	15h
Inteligencia emocional & mindfulness	Online	10h
Habilidades para el liderazgo	Online	30h
Trabajo en equipo	Online	10h
Negociación y resolución de conflictos	Online	10h
Toma de decisiones	Online	10h
Habilidades para la comunicación	Online	30h
Habilidades para la innovación	Online	30h

Catálogo soft skills

CURSO	MODALIDAD	HORAS
Growth Mindset. Adaptabilidad y resiliencia.	Online	10h
GTD (Gestión del tiempo), proactividad y procrastinación	Online	10h
Habilidades para aprender	Online	10h
Habilidades para enseñar	Online	10h
Trabajo remoto	Online	40h
Habilidades esenciales para profesionales de la era digital	Online	60h
Programa avanzado en liderazgo y competencias esenciales	Online	150h
Gestión emocional en situaciones de emergencia	Online	20h
Habilidades para el crecimiento y la eficiencia	Online	30h



kirleo.com/mx
enrique.barrios@kirleo.com
55 5390 8995